中華基督教會上水堂
The Church of Christ in China Sheung Shui Church



跟主腳蹤　作主門徒

《牧者的日常》

劉碧琪宣教師

曾有弟兄姊妹好奇地問：「你們宣教師不是只在主日回來負責崇拜聚會嗎？平日還會做些甚麼呢？」

其實牧者日常在教會有不同的工作，包括處理行政、策劃及推展事工方面的事情，當然還有接觸人方面的牧養工作。最近我便除了參與團契、探訪和約談，更分別要開學生小組及家長小組。縱然工作繁多，但能從中接觸到一個又一個的生命，與他們分享生活也分享福音，心裡盡是感恩。

記得在一次家長小組活動中，分享一個話題：在家庭生活中最常說到或最難說出口的一句話：「多謝你」、「對不起」、「我愛你」。參與小組的家長雖並不多，但大家都投入分享，聆聽各人面對與家人相處時，自己內心感受到感激的、愧疚的、溫馨的、甚或掙扎的心聲，我們坦誠分享過後也一起禱告，感恩看見彼此的情誼在此漸漸建立起來。

此外，在校內與學生們進行分組活動也是很喜樂的事。我們主要以佈道教具、故事畫冊來分享福音信息，讓他們從天父的創造以至耶穌基督的救贖，認識祂的慈愛和救恩。在人看來，可能認為這些年幼的孩子未必可以明白，然而他們卻能用單純的信心來領受，並且會用圖畫表達他們的想法和對天父愛的回應，相信祂必悅納，感謝讚美主！

還有每次能與弟兄姊妹一起參與長者團契，服侍一班長者同樣是值得感恩，也是我們的榮幸。雖然當中有部分長者並非基督徒，而是信奉其他宗教信仰，不過他們都樂意前來參與教會的團契，我們更應當珍惜機會，順服主的帶領，也藉著祂的愛與他們建立關係、分享上帝的話語，使他們得以認識真神。

主說：「我就是門；凡從我進來的，必然得救，並且出入得草吃.....我來了，是要叫羊得生命，並且得的更豐盛。我是好牧人；好牧人為羊捨命。」（約翰福音十章 9-11 節）感謝主的愛和揀選，讓我們不單因祂得生命，更成為跟隨好牧人耶穌的人。

所以我們不論是牧者與否，但願都能以主耶穌的心為心，把握日常每一個服侍人的機會引領人認識主，得著豐盛的生命。

主　日　崇　拜　程　序

Facebook 直播

主曆二零二六年十一月二十九日上午十一時正

聖頌：高舉基督，謙卑認罪，恭迎主道　（肅靜及關掉手提電話）

著　　往 …… 眾　立

宣　　召　「義人哪，你們應當靠耶和華歡樂；　眾　坐

正直人的讚美是合宜的。」

（《詩篇》三十三篇 1 節）

歌　　頌 ……《當讚美聖父》…… 眾　坐

……《每一天》……

……《從榮耀降臨》……

宣　　信 …… 同誦《使徒信經》…… 眾　立

祈禱及主禱文 …… 眾　坐

聖道：虔潔心靈，肅靜專誠，領受主道

啟　　應 ……《詩篇》一四八篇…… 眾　坐

經　　訓 ……《約翰福音》一章 1-9、19-28 節…… 眾　坐

宣　　道 ……《我是誰？》…… 眾　坐

榮 耀 頌　但願榮耀，歸與父、子、聖靈，父、子、聖靈。起初這樣，眾　立

現在這樣，以後也這樣，永無窮盡。阿們，阿們！

聖約：奉獻身心，主前立約，接受差遣

報　　告 ……家事關懷…… 眾　坐

奉　　獻 ……奉獻為基督徒本份、非基督徒不必勉強…… 眾　坐

獻 禮 頌　萬物都是從主而來，我們把從主而來的獻給主。阿們！　眾　立

公　　禱 ……為將臨期開始禱告 - 黃慧君牧師…… 眾　坐

差遣祝福 ……黃慧君牧師…… 眾　立

阿 們 頌 ……Amen，Amen，Amen，Amen…… 眾　立

飭　　歸 ……《普天頌讚》第 715 首《信徒精兵》…… 眾　立

默　　禱 …… 琴音起奏　徐徐散會…… 眾　坐

~ 年老或不便站立者不必隨眾起立 ~

歌頌：《當讚美聖父》

當讚美聖父，讓每顆心向祂謝恩！
當讚美聖父，因祂永遠憐憫與慈仁！
當讚美聖父，麻雀跌下祂也顧念！
榮耀的王啊！讓全地宣揚你的威嚴！

要頌讚主，同聲傳揚祂權能！
祂帶喜樂給世人，祂賜下大憐憫世世無窮！
祂創造全世界和天上的萬有！
以能力和慈愛，祂統管全球；起來歌頌讚美聖父！
讚美歸於聖父，歸於聖子，歸於聖靈！
萬國當讚美祂，全世界都因祂歡騰！
榮耀歸於我君王！榮耀歸於祂永遠的名！
願全地喜悅，在祂愛中歡欣，當讚美我主！讚美我主！

歌頌：《每一天》

1 每一天所度過的每一刻，我得著能力勝過試練；
我倚靠天父週詳的供應，我不用再恐慌與掛念。
祂的心極仁慈無可測度，祂每天都有最好安排，
不論憂或喜祂慈愛顯明，勞苦中祂賜安泰。

2 每一天主自己與我相親，每時刻賜下格外憐憫；
我掛慮主願安慰與擔當，祂的名為策士與權能。
祂保護祂的兒女與珍寶，祂熱心必要成全這事，
「你日子如何力量也如何，」這是祂向我應許。

歌頌：《從榮耀降臨》

1 從榮耀降臨，永遠奇妙福音，我神我主降臨，耶穌是祂聖名。
生在馬槽裡，世人看為客旅，在世受盡悲傷，流淚，飄零。

2 主卑微順服，使我們得救贖，雖在黑夜茫茫，毫無半點指望，
但慈悲上主，甘願離榮光處，降世救贖我靈魂免滅亡。

3 主甘心樂意，道成血肉身體，取了世人樣式，顯明隱藏美旨。
榮耀的奧祕，加略山的燔祭，自有永有的神偉大無比。

副歌：
我何等愛主！何等崇拜主！我生命亮光，我的一切！
宇宙大主宰，成為我救主，神一切豐盛，全在主裡。

信徒精兵

Onward, Christian Soldiers

ST. GERTRUDE
6.5.6.5.D. with Refrain

頌主詩集本 1931, 修 2005
Sabine Baring-Gould 1864, alt.

Arthur S. Sullivan 1871
des. Priscilla Au 2004

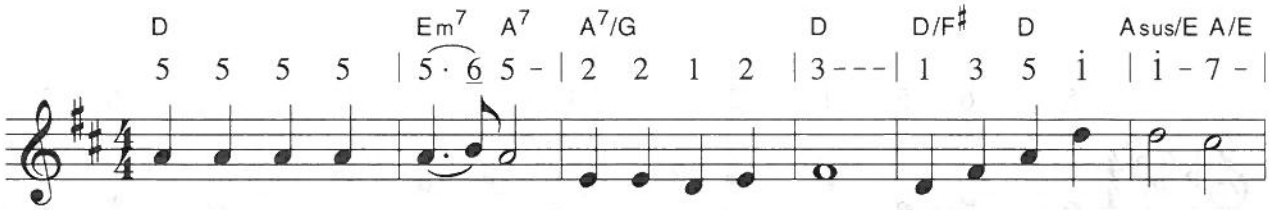

1. 信徒—基督 精兵 爭戰向前 行; 十字架為 徽號,
2. 賴此旗號 必勝, 攻退撒但 軍; 我為基督 精兵,
3. 上主教會 聽令, 順服如軍 隊; 信眾奮勇 前趨,
4. 世上王權 邦國 轉瞬即消 亡; 惟主耶穌 教會
5. 主民前進 心堅, 勇步奮登 先; 大家同聲 歡呼,

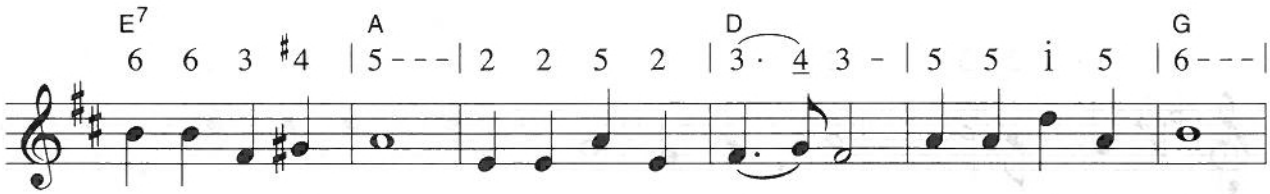

先驅導我 程。 基督乃是 君 王, 領我攻敵 往;
取勝要勤 奮。 地獄根基 震 動, 因聞高聲 頌;
先聖步履 隨; 我眾一心 一 意, 主內肢體 通,
堅固日永 長; 陰間勢力 肆 虐, 教會信不 移,
高歌慶凱 旋! 但願光榮、讚 美 歸基督 聖 君;

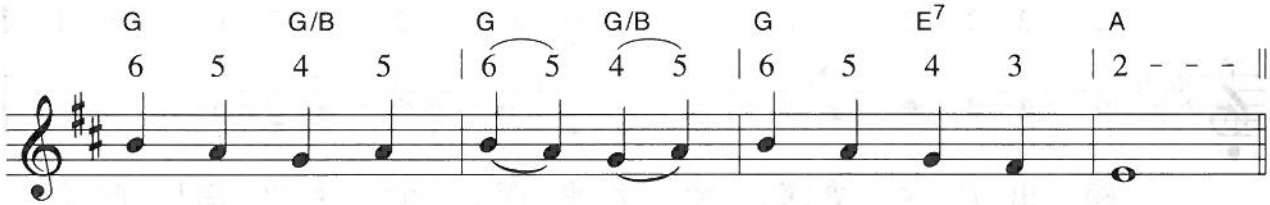

應當仰望 麾 旗, 前行入戰 場。
信眾皆當 歡 呼, 歌聲壯而 洪。
盼望、信仰 無 二, 愛心主內 同。
我眾有主 應 許, 安心待勝 利。
天使世人 一 致, 歌聲到永 遠。

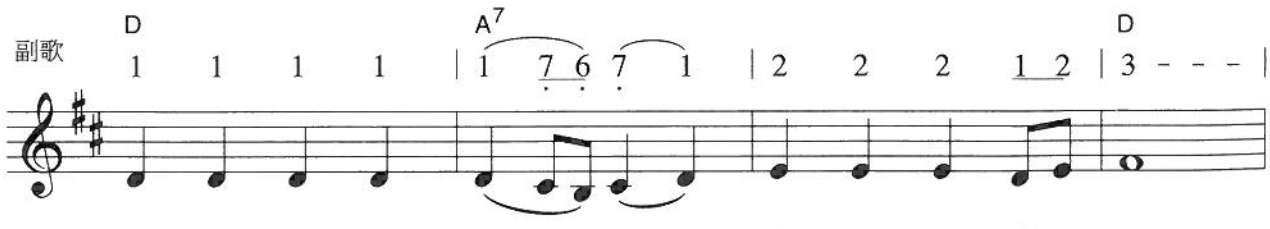

信徒—基督 精 兵, 爭戰向前 行;

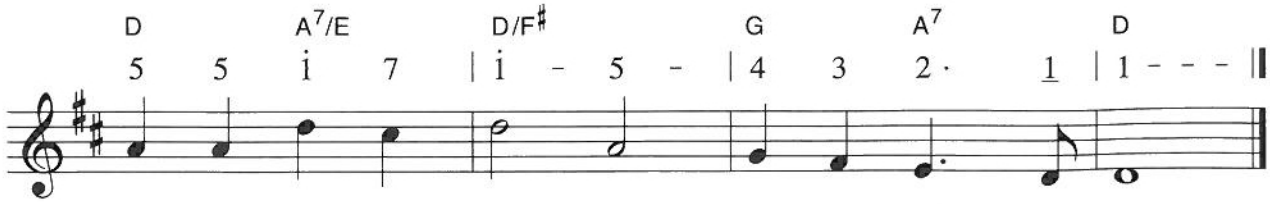

十字架為 徽 號, 先驅導 我程。

宣信：《使徒信經》

我信上帝，全能的父，創造天地的主。

我信我主耶穌基督，上帝獨生的子；

因聖靈感孕，由童貞女馬利亞所生；

在本丟彼拉多手下受難，

被釘於十字架，受死，埋葬；降在陰間；

第三天從死人中復活；

升天，坐在全能父上帝的右邊；

將來必從那裡降臨，審判活人死人。

我信聖靈；我信聖而公之教會；

我信聖徒相通；我信罪得赦免，

我信身體復活；我信永生。阿們！

《主禱文》

我們在天上的父！

願人都尊父的名為聖；

願父的國降臨；

願父的旨意行在地上，如同行在天上。

我們日用的飲食，求父今日賜給我們。

又求饒恕我們的罪，因為我們饒恕得罪我們的人。

不叫我們遇見試探，拯救我們脫離兇惡。

因為國度，權柄，榮耀，全是父的，

直到永遠。阿們！

啟應：《詩篇》一四八篇

148:1 你們要讚美耶和華！從天上讚美耶和華，在高處讚美他！

148:2 他的眾使者都要讚美他！他的諸軍都要讚美他！

148:3 日頭月亮，你們要讚美他！放光的星宿，你們都要讚美他！

148:4 天上的天和天上的水，你們都要讚美他！

148:5 願這些都讚美耶和華的名！因他一吩咐便都造成。

148:6 他將這些立定，直到永永遠遠；他定了命，不能廢去。

148:7 所有在地上的，大魚和一切深洋，

148:8 火與冰雹，雪和霧氣，成就他命的狂風，

148:9 大山和小山，結果的樹木和一切香柏樹，

148:10 野獸和一切牲畜，昆蟲和飛鳥，

148:11 世上的君王和萬民，首領和世上一切審判官，

148:12 少年人和處女，老年人和孩童，都當讚美耶和華！

148:13 願這些都讚美耶和華的名！因為獨有他的名被尊崇；他的榮耀在天地之上。

148:14 他將他百姓的角高舉，因此他一切聖民以色列人，就是與他相近的百姓，都讚美他！你們要讚美耶和華！

經訓：《約翰福音》一章 1-9、19-28 節

1:1 太初有道，道與上帝同在，道就是上帝。
1:2 這道太初與上帝同在。
1:3 萬物是藉著他造的；凡被造的，沒有一樣不是藉著他造的。
1:4 生命在他裏頭，這生命就是人的光。
1:5 光照在黑暗裏，黑暗卻不接受光。
1:6 有一個人，是從上帝那裏差來的，名叫約翰。
1:7 這人來，為要作見證，就是為光作見證，叫眾人因他可以信。
1:8 他不是那光，乃是要為光作見證。
1:9 那光是真光，照亮一切生在世上的人。

1:19 約翰所作的見證記在下面：猶太人從耶路撒冷差祭司和利未人到約翰那裏，問他說：「你是誰？」
1:20 他就明說，並不隱瞞，明說：「我不是基督。」
1:21 他們又問他說：「這樣，你是誰呢？是以利亞嗎？」他說：「我不是。」「是那先知嗎？」他回答說：「不是。」
1:22 於是他們說：「你到底是誰，叫我們好回覆差我們來的人。你自己說，你是誰？」
1:23 他說：「我就是那在曠野有人聲喊著說：『修直主的道路』，正如先知以賽亞所說的。」
1:24 那些人是法利賽人差來的；
1:25 他們就問他說：「你既不是基督，不是以利亞，也不是那先知，為甚麼施洗呢？」
1:26 約翰回答說：「我是用水施洗，但有一位站在你們中間，是你們不認識的，
1:27 就是那在我以後來的，我給他解鞋帶也不配。」
1:28 這是在約旦河外伯大尼，約翰施洗的地方作的見證。

宣道

講題：《我是誰？》　　**講員：**趙崇明博士

經訓：《約翰福音》　　**日期**：2026 年 11 月 29 日

一章 1-9、19-28 節

筆記：

本周背誦經文：

「這人來，為要作見證，就是為光作見證，叫眾人因他可以信。」

（《約翰福音》一章 7 節）

報告：家事關懷

1） **歡迎：**歡迎首次參與本堂崇拜之各位新朋友，離開前請填妥歡迎咭，交招待員或辦公室，以便聯絡，多謝合作。

2） **致謝：**承蒙 香港神學院特約教授趙崇明博士蒞臨證道，本堂仝寅得領教益，深表謝忱。

3） **一起禱告：**祈禱是我們基督徒的天職，誠請兄姊於每主日崇拜後，預留時間一起禱告上帝。

4） **2027 年全年插花事奉：**有志在插花上事奉之兄姊，請到辦公室窗前登記，鼓勵兄姊積極參與。

5） **「2026 年事工報告暨 2027 年事工計劃書」實體版/電子版登記：**為節省資源，本年「2026 年事工報告暨 2027 年事工計劃書」會分為實體版和電子版(PDF)，基本教友如需索取，請用以下途徑登記：

1. 辦公室前報名表
2. GOOGLE Form

12 月 6 日截止。

如有查詢，請與袁幹事聯絡。

**預計 12 月下旬派發

6） **上水堂 2026 年 11 及 12 月份活動及特別聚會預告：**

以下為上水堂十一及十二月份活動預告，請兄姊預留時間參與各項活動或聚會，誠請兄姊禱告記念。

日期	時間	事工/活動	負責單位
11 月 29 日(日)	上午 9:30	將臨期早禱會	教牧同工
12 月 6 日(日)	上午 9:30	將臨期早禱會	教牧同工
12 月 6 日(日)	上午 11:00	聖餐主日	教牧同工
12 月 12 日(六)	上午 10:00-12:00	家長工作坊-親子活動（福音佈道）	同工/傳道部
12 月 13 日(日)	上午 9:30	將臨期早禱會	教牧同工
12 月 13 日(日)	上午 11:00	福音主日	講員: 鄧永照牧師
12 月 16 日(三)	下午 2:30	探訪天平頤康之家	關懷部/陳宣
12 月 19 日(六)	上午	送暖行動/街頭佈道	關懷部/傳道部/陳宣
12 月 20 日(日)	上午 9:30	將臨期早禱會	教牧同工
12 月 25 日(五)	上午 11:00	聖誕節崇拜暨洗禮、聖誕愛筵	講員: 陳國輝宣教師
12 月 27 日(日)	下午 1:30	歲終感恩分享會	教牧同工

7） **肢體消息：**

1. 曾保羅弟兄於 11 月 24 日安息主懷，求主安慰其家人，誠請兄姊代禱記念。

2. 馬順弟兄（馬志豪弟兄的父親）於 11 月 20 日安息主懷，12 月 12 日（六）下午 2 時假紅磡萬國殯儀館福海堂舉行安息禮。禮畢後棺柩隨即移往和合石火葬場舉行火葬禮。請代禱記念，求主安慰其家人。

中華基督教會上水堂
The Church of Christ in China Sheung Shui Church

將臨期（Advent，源自拉丁文 Adventus）是教會年曆的第一個節期，也是基督徒預備心靈迎接耶穌基督降生，以及期盼基督再度來臨的時期。

將臨期祈禱會

日期：十一月29；十二月6、13、20日
時間：上午9時30分
地點：祈禱室
內容：唱詩、讀經、默想、禱告




中華基督教會上水堂
The Church of Christ in China Sheung Shui Church
12月13日 福音主日崇拜
上午十一時
你要痊癒嗎?
約翰福音五章1-9節
講員：鄧永照牧師

主日事奉人員

	上水堂		主蔭堂		基新堂	
	11 月 29 日	12 月 6 日	11 月 29 日	12 月 6 日	11 月 29 日	12 月 6 日
	主日崇拜	聖餐主日	主日崇拜	主日崇拜	主日崇拜	主日崇拜
主　席　：	陸兆泉值理	戴麗虹值理	梁錦添弟兄	張小燕姊妹	張衛倫傳道	吳劍鋒弟兄
講　員　：	趙崇明博士	黃慧君牧師	楊萃婷宣教士	劉碧琪宣教師	李秀群牧師	譚智康宣教師
啟　應　：	李韻怡姊妹	賴詠琴姊妹	/	/	馮楚琪姊妹	柯萍姊妹
預備聖餐：	/	劉耀華執事	/	/	/	/
襄　禮　：	/	王金成執事	/	/		
差遣祝福 / 祝禱	黃慧君牧師	黃慧君牧師	楊萃婷宣教士	劉碧琪宣教師	/	/
詩 班 員　：	(敬拜詩歌)	上水堂詩班	/	/	/	/
電　琴　：	陸頴恩姊妹	王慧祈姊妹	/	/	/	/
鋼　琴　：	/	陳孔嘉執事	柯文蔚姊妹	鄺愛琼姊妹	姚凱瑩姊妹	姚凱瑩姊妹
音　響　：	林志江弟兄 張芝妹值理	何文樂弟兄 林志江弟兄	謝誠德弟兄	謝誠德弟兄	葉泰和弟兄	曾浚昇弟兄
插　花　：	楊美玲姊妹	吳月華姊妹	/	/	/	/
值　勤　：	甄瑞琴執事	待定	伍健志弟兄	柯忠良弟兄	侯迪煒姊妹	鄧肖鳳執事
招　待　：	鄭麗珍姊妹 王金成執事 吳明月姊妹	趙志鑫弟兄 田建偉弟兄 徐少英姊妹	何慧芬姊妹	李麗姊妹	柯萍姊妹 劉振揚弟兄	李潔麗姊妹 梁家輝弟兄
司　事　：	劉耀華執事 黃國威弟兄 鄭健英姊妹 廖添福弟兄	陸兆泉值理 葉美珍姊妹 王紅幸值理 吳素英值理	帥婉麗姊妹	盧惠敏姊妹	鄧肖鳳執事	伍淑儀姊妹
關懷天使：	侯萬香值理 吳素英值理	莊貞霞姊妹 麥碧珠姊妹	/	/	陳慧敏姊妹	何俊邦弟兄
兒童崇拜：	王紅幸值理 黃敬娣姊妹 李翠翹姊妹 廖婉儀姊妹 陳國輝宣教師 吳婉琼姊妹	李少君姊妹 陳羨雯姊妹 陳國輝宣教師 吳婉琼姊妹	梁美華執事	親子崇拜	/	/
公禱：	黃慧君牧師	-	/	/	/	/

上主日崇拜統計資料	上水堂	主蔭堂	基新堂
主日崇拜	成人 97 人	成人 25 人	成人 25 人 學生 3 人
兒童崇拜	兒童 24 人 成人 12 人	兒童 2 人	兒童 2 人
網上崇拜（收看直播）	3 人次		
祈禱會	3 人	14 人	14 人
基本奉獻	$10,827.00	$2,515.00	$2,370.00

祈 禱 事 項



上主說：我的殿必稱為萬民禱告的殿

1） **為教會將臨期禱告：**在將臨期中，讓我們帶著盼望與敬畏的心，預備心靈迎候主基督的降臨。求主幫助我們在忙碌與紛擾中保持警醒，不致被世事掛慮牽絆，能定睛注視上主的同在與應許。求聖靈光照並潔淨我們的生命，使我們願意悔改回轉，放下重擔與驕傲，在主的恩典中重新得力。願主的真光、喜樂與平安充滿我們的心與家，並透過我們延伸到周圍有需要的人身上，使我們在等候中活出信靠與愛。

2） **為「行在社區的福音」禱告：**為本堂參與這課程的 15 位兄姊學員禱告，課堂從本年 9 月至明年 4 月，求主藉課堂讓參加者加深對「踐信於行」及「愛鄰如己」的社區服侍與及教會轉化概念的認識與實踐。11 月至明年 1 月將進行「社區觀察」求主帶領。

3） **為香港禱告：**為香港近日各項民生及政治議題禱告：「宏福苑事件一周年．廣福公園成一片花海」「新藥提速須配資助框架避免癌症患者因病致貧」(香港社區組織協會) 禱告求主帶領，賜特區政府有智慧及信心，跟進安排有關政策執行，並以香港發展及市民生活福祉為方向。

4） **為世界禱告：**為近日世界各地民生與政治處境禱告：「沙特阿美吉贊煉油廠遭擊中　致 1 尼泊爾籍工人死亡　部份作業停擺」「美國總統特朗普：冀普京停止所有歐洲軍事侵略行動與烏克蘭盡快達成協議」禱告求主憐憫，保守及帶領各國執政者細聽民眾訴求，止息各地各樣的衝突矛盾及紛爭，感動各掌權者的心，放下敵意，謀求走出困局之路。

5） **主蔭堂：**請為 12 月聖誕月活動禱告，求主賜我們智慧能力作好各項籌備工作，同心為主傳揚福音。

6) **基新堂 ──為教會禱告：**教牧同工正忙碌總結 2026 年事工及為 2027 年計劃做準備。求主賜下智慧予一眾教牧同工，能在主的旨意下帶領各堂會，牧養主的羊。

本堂聚會、團契及小組

主要聚會

主日崇拜	主日上午十一時正	禮堂及直播
兒童崇拜	主日上午十一時正	副堂
兒童崇拜「小學組」(小三至小六)	主日上午十一時正	副堂
祈禱會	主日崇拜後	禮堂

團契及小組聚會

團契及小組聚會	時間	內容
提摩太團契 (高小及中學生)	第三周星期六上午十時正	分享
伊甸園小組 (大專及初職)	第三主日崇拜後	分享
保羅團契 (在職)	第四主日崇拜後	分享
馬利亞團契 (婦女)	第三主日下午一時十五分	探訪天平頤康之家
弟兄小組 (弟兄)	第三主日下午一時	分享
夫婦小組 (已婚)	第二主日崇拜後	分享
亞居拉團契 (已婚)	第四主日崇拜後	分享
約書亞團契 (已婚)	第二主日下午一時	分享
迦勒團契 (長者)	主日上午九時三十分	查經

中華基督教會上水堂
地址：新界上水馬會道 23 號
電話：2670 0032
電郵：godbless@sheungshuichurch.org.hk

Facebook:

網址：

中華基督教會主蔭堂
地址：新界葵涌石蔭邨石蔭商場平台 B-C 座（主蔭幼稚園內）
電話 Tel：9051 7431、2276 0061
電郵：Anani@SheungShuiChurch.org.hk

中華基督教會基新堂
地址：新界粉嶺蝴蝶山路 8 號 (基新中學校內)
電話：3488 3136
電郵：KeiSan@sheungshuichurch.org.hk