



# 中華基督教會上水堂

The Church of Christ in China Sheung Shui Church



## 來 敬 拜 上 帝

### 《跨代結連的事奉》

陳國輝宣教師

每次當收看一些電視節目、綜藝節目，電影.....我總會給一些不同年齡組合的演員拍檔或主持人所吸引，也許是看見不同年齡的配合，彼此協助、互補不足。在合作過程中，大家也得到啟發。今天在上水堂，我們也有這些彼此配搭（年長與年輕的）一起協作的事奉場面.....

在「送暖行動」社區探訪，參與的弟兄姊妹與中學生分組一起出發探訪清潔工友，兄姊們帶著同學們走進社區大街小巷，送贈小禮物，一句給清潔工友的親切問候，祝福在心。在每天的「鳳南里 Café」，教友與同學一起擔任當值工作，彼此相助協作管理 Café，在星期五的「陽光團契」，感恩安排不同的兄姊參與，與同學們分享生活感恩小故事，彼此交談，彼此學習。在比鄰中學的「萬石鄰舍服務」活動，教友們擔任社區導賞及速繪導師，與同學們一起遊歷於上水圍及廖萬石堂祠，認識及記錄社區/圍村生活，點滴片段，記放在心裡。在每年的兒童暑期「聖經班」，我們導師團隊與青少年義工們，一起協作推動，照顧幼兒，分享【聖經】故事，分享信仰；在這數年間教會的話劇事工裡，我們一起相聚分享，一起排練建立默契，一起參與話劇佈道演出，建立事奉團隊，藉劇場演出，我們與不同的弟兄姊妹、朋友坊眾分享生活，分享信仰。這不只是事奉，也是傳承...

在我心中，教會美麗的地方是可以跨代結連與傳承，長幼共融，沒有限制於年齡的界線，教會生活可以實踐主內一家。（提摩太前書 5 章 1-2 節）：「不可嚴責老年人，只要勸他如同父親；勸少年人如同弟兄；勸老年婦女如同母親；勸少年婦女如同姊妹；總要清清潔潔的。」怎樣才是「嚴責」？怎樣才是「勸勉」？使徒保羅在（提摩太前書 1 章 5 節）分享牧養心得：「但命令的總歸就是愛；這愛是從清潔的心和無虧的良心，無偽的信心生出來的。」家人關係的建立在於愛，教會生活建立在主的聖言中。

今天，教會正面對不同的時代轉變，不同的價值觀念，不同的生活挑戰，讓我們也努力，同心仰望上主，讓教會藉著上主的愛與真理教導，成為我們眾多長者與青少年可以得到被愛、教導、勸勉的地方，也成為一所跨代結連，長幼都可以得到牧養的地方，願可以陪伴受苦者，願與他者同行，誠心所願。

# 聖經主日崇拜程序

Facebook 直播



主曆二零二五年四月二十七日上午十一時正

## 聖頌：高舉基督，謙卑認罪，恭迎主道

( 肅靜及關掉手提電話 )

著 往 ..... 《普天頌讚》第 523 首《振興回應使命》 ..... 眾 立  
宣 召 「來啊，我們要向耶和華歌唱，向拯救我們的磐石歡呼。眾 坐  
我們要來感謝祂，用詩歌向祂歡呼。」

( 《詩篇》九十五章 1-2 節 )

靜 默 ..... 《主在聖殿中》 ..... 眾 坐  
宣 信 ..... 同誦《使徒信經》 ..... 眾 立  
祈禱及主禱文 ..... 眾 坐

## 聖道：虔潔心靈，肅靜專誠，領受主道

歌 頌 ..... 《普天頌讚》第 413 首《聖經真理流傳》 ..... 眾 立  
啟 應 ..... 《詩篇》一一九篇 1-16 節 ..... 眾 坐  
經 訓 ..... 《詩篇》十九章 1-4 節 ..... 眾 坐  
宣 道 ..... 《尋找聖經中的美》 ..... 眾 坐  
榮 耀 頌 但願榮耀，歸與父、子、聖靈，父、子、聖靈。起初這樣，眾 立  
現在這樣，以後也這樣，永無窮盡。阿們，阿們！

## 聖約：奉獻身心，主前立約，接受差遣

報 告 ..... 家事關懷 ..... 眾 坐  
奉 獻 ..... 奉獻為基督徒本份、非基督徒不必勉強 ..... 眾 坐  
獻 禮 頌 萬物都是從主而來，我們把從主而來的獻給主。阿們！ 眾 立  
差 遣 祝 福 ..... 黃慧君牧師 ..... 眾 立  
阿 們 頌 ..... Amen, Amen, Amen, Amen ..... 眾 立  
飭 歸 ..... 《普天頌讚》第 546 首《聖道種子撒播》 ..... 眾 立  
默 禱 ..... 琴音起奏 徐徐散會 ..... 眾 坐

~ 年老或不便站立者不必隨眾起立 ~

# 振興回應使命

O Zion, Haste, Your Mission High Fulfilling

TIDINGS  
11.10.11.10. with Refrain

趙紫宸 劉廷芳台譯 1933. 修 2005  
Mary A. Thomson 1870

James Walch 1876

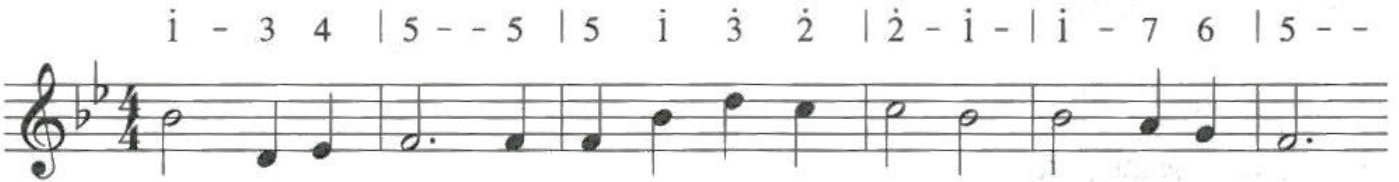

1. 信 徒 奮 興! 振 起 承 擔 大 使 命, 普 告 天 下  
 2. 千 萬 人 民 依 舊 承 罪 海 中 沉 淪, 黑 暗 重 重,  
 3. 曉 諭 普 世 萬 族 萬 邦 與 的 萬 民: 上 主 是 愛,  
 4. 當 願 獻 身 傳 揚 榮 耀 的 福 音; 當 捐 金 錢,



惟 主 我 神 是 光; 萬 國 之 主 不 願 眾 生 陷 憂 驚,  
 前 路 徬 徨 絕 望: 無 人 告 知 救 主 捨 命 賜 宏 恩;  
 人 在 愛 中 生 存, 祂 救 眾 生, 免 他 們 罪 中 滅 亡,  
 福 音 工 作 興 旺; 當 傾 全 心 懇 切 禱 告 求 得 勝;

副歌



不 願 有 一 人 黑 暗 裏 淪 亡。  
 誰 願 越 波 濤, 高 舉 救 世 光?  
 降 世 釘 十 架, 教 人 得 永 生。  
 當 奮 力 宣 揚、 廣 報 主 慈 恩!  
 宣 講 好 消 息—

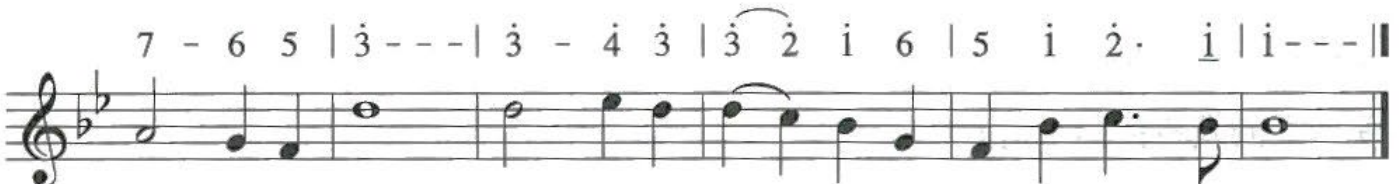

和 平 福 音: 重 生 得 釋 放—救 主 耶 穌 福 音!

# 聖經真理流傳

## Deep in the Shadows of the Past

SEASONED TRAVELERS  
C.M.D.

陳衍昌譯 \*\* 2003

Brian Wren 1973, rev. 1994

Alfred V. Fedak 1996



1. 源 自 遠 古, 漂 泊 之 地, 浚 深 啟 示 初 現,  
 2. 異 族 叩 拜, 僵 固 假 神, 浚 選 民 啟 卻 遇 真 神,  
 3. 自 出 埃 及 到 五 旬 節, 應 許 更 新、伸 展,  
 4. 向 主 感 恩 真 理 流 傳: 起 初 領 袖 先 賢

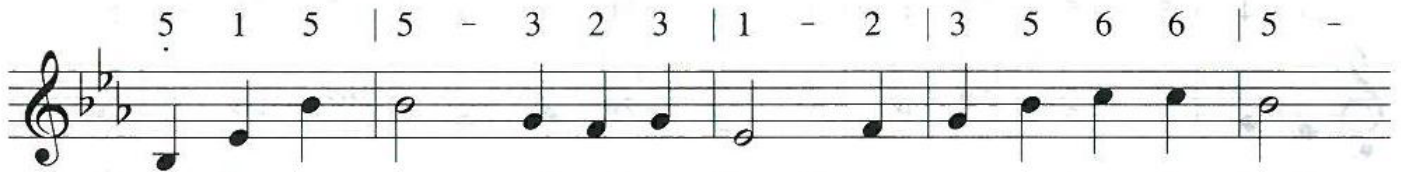

遊 牧 步 履 跟 隨 真 神, 橫 越 大 漠 艱 險,  
 眼 雖 不 見、奧 妙 無 名; 自 有 永 有、全 能;  
 歷 史 追 憶, 仔 細 思 量, 記 錄 往 蹟 皆 詳,  
 研 究、篩 選、抄 寫、保 留, 聖 言 眾 皆 可 研,

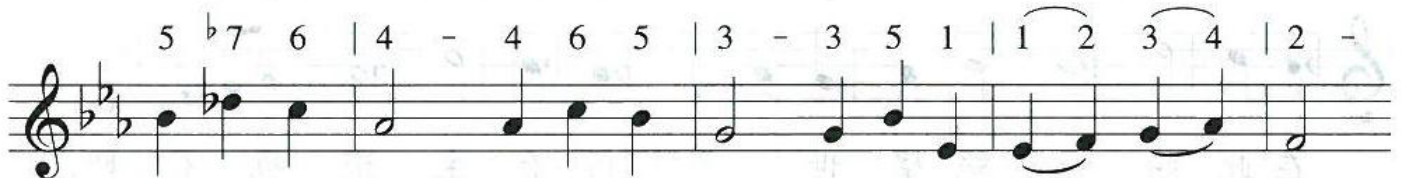

曙 光 輝 照, 眾 生 盼 望 藉 此 民 族 顯 明,  
 營 火、帳 棚、詩 歌、誠 命, 講 宣 奇 遇、故 事,  
 憑 藉 書 信、哀 歌、讚 頌、先 知 受 感 預 言,  
 聖 經 所 示 古 今 不 變: 應 許、力 量、呼 喚,



前 景 未 知, 靠 主 應 許, 因 信 無 懼 前 行。  
 讚 美、重 述、傳 授 後 世, 深 知 無 應 許 信 實。  
 時 勢 變 遷, 信 心 振 興, 希 望 重 新 點 燃。  
 信 心 增 長, 遵 此 典 範、生 機、盼 望 之 源!

546

# 聖道種子撒播

Almighty God, Your Word Is Cast

ST. FLAVIAN  
C.M.

鄭翰龍譯 \*\* 2003

John Cawood 1815. alt.

John Day's *The Whole Booke of Psalms* 1562

1 | 1 7 1 3 | 2 2 1 1 | 4 3 1 2 | 3 - -

1. 全 能 上 主 聖 言 頌 布, 如 種 撒 遍 地 土,  
 2. 莫 讓 撒 但 詭 計 得 逞, 盜 竊 聖 潔 道 種,  
 3. 莫 讓 讓 世 界 憂 疑 得 苦 累, 攔 阻 嫩 芽 道 長 大,  
 4. 珍 貴 道 種 撒 播 之 時, 求 施 大 能 甦 醒,

3 | 3 4 5 3 | 1 2 3 3 | 2 1 1 7 | 1 - - ||†

雨 願 但 慕  
 露 道 願 義  
 自 紮 結 眾  
 天 根 果 心  
 降 每 收 欣  
 臨 穎 成 領  
 潤 人 百 真  
 澤, 公 生 喜 悉  
 心, 倍, 道,  
 義 出 樂、 知  
 果 愛 和 救  
 子 果 平 贖  
 無 碩 滿 奇  
 數。 豐。 載。 行。

## 宣信：《使徒信經》

我信上帝，全能的父，創造天地的主。  
我信我主耶穌基督，上帝獨生的子；  
因聖靈感孕，由童貞女馬利亞所生；  
在本丟彼拉多手下受難，  
被釘於十字架，受死，埋葬；降在陰間；  
第三天從死人中復活；  
升天，坐在全能父上帝的右邊；  
將來必從那裡降臨，審判活人死人。  
我信聖靈；我信聖而公之教會；  
我信聖徒相通；我信罪得赦免，  
我信身體復活；我信永生。阿們！

## 《主禱文》

我們在天上的父！  
願人都尊父的名為聖；  
願父的國降臨；  
願父的旨意行在地上，如同行在天上。  
我們日用的飲食，求父今日賜給我們。  
又求饒恕我們的罪，因為我們饒恕得罪我們的人。  
不叫我們遇見試探，拯救我們脫離兇惡。  
因為國度，權柄，榮耀，全是父的，  
直到永遠。阿們！

## 啟應：《詩篇》一一九篇 1-16 節

119:1 行為完全、遵行耶和華律法的，這人便為有福！

119:2 遵守他的法度、一心尋求他的，這人便為有福！

119:3 這人不做非義的事，但遵行他的道。

119:4 耶和華啊，你曾將你的訓詞吩咐我們，為要我們殷勤遵守。

119:5 但願我行事堅定，得以遵守你的律例。

119:6 我看重你的一切命令，就不至於羞愧。

119:7 我學了你公義的判語，就要以正直的心稱謝你。

119:8 我必守你的律例；求你總不要丟棄我！

119:9 少年人用甚麼潔淨他的行為呢？是要遵行你的話！

119:10 我一心尋求了你；求你不要叫我偏離你的命令。

119:11 我將你的話藏在心裏，免得我得罪你。

119:12 耶和華啊，你是應當稱頌的！求你將你的律例教訓我！

119:13 我用嘴唇傳揚你口中的一切典章。

119:14 我喜悅你的法度，如同喜悅一切的財物。

119:15 我要默想你的訓詞，看重你的道路。

119:16 我要在你的律例中自樂；我不忘記你的話。

## 經訓：《詩篇》十九章 1-4 節

19:1 諸天述說上帝的榮耀；穹蒼傳揚他的手段。

19:2 這日到那日發出言語；這夜到那夜傳出知識。

19:3 無言無語，也無聲音可聽。

19:4 它的量帶通遍天下，它的言語傳到地極。上帝在其間為太陽安設帳幕；

# 宣道

講題：《尋找聖經中的美》

講員：盧晉傑宣教師

經訓：《詩篇》十九章 1-4 節

日期：2025 年 4 月 27 日

筆記：

---

---

---

---

---

---

---

---

---

---

---

---

---

---

---

---

---

---

---

---

**本周背誦經文：**

「這些人都是因信得了美好的證據，卻仍未得著所應許的；因為上帝給我們預備了更美的事，叫他們若不與我們同得，就不能完全。」

(《希伯來書》十一章 39-40 節)



## 報告：家事關懷

- 1) **歡迎**：歡迎首次參與本堂崇拜之各位新朋友，離開前請填妥歡迎咭，交招待員或辦公室，以便聯絡，多謝合作。
- 2) **一起禱告**：祈禱是我們基督徒的天職，誠請兄姊於每主日崇拜後，預留時間一起禱告上帝。
- 3) **奉獻信**：2024/4-2025/3年度之兄姊奉獻信已印出並放於各基本教友信格內。如未有信格或其他會友，請向辦公室索取信件或查詢。
- 4) **晚間祈禱會**：將於 4 月 30 日 (三) 晚上 7:30 在本堂活動中心地下祈禱室舉行 4 月份晚間祈禱會，是次主題「為各團契及長者禱告」，誠邀兄姊出席，同心為教會守望。
- 5) **聖餐主日**：下主日(5 月 4 日)為聖餐主日，請兄姊虔潔心靈，備心赴會，領主聖體與寶血。
- 6) **5 月份堂會**：將於下主日 (5 月 4 日) 下午 12:45 假活動中心 1 樓舉行，請各堂會成員留意出席。
- 7) **三堂堂會/堂委會成員退修**：於 5 月 4 日(日)在堂會後舉行，願主使用當天的退修，讓三堂堂會/堂委會成員在靜中得力，並在退修中彼此聆聽，互相守望。
- 8) **「茶•經」聚會**：為了鼓勵弟兄姊妹一同讀經，彼此鼓勵，教牧同工於 4-6 月第四週 (本主日) 的祈禱會後(下午 12:45-1:45)，在鳳南里 cafe 舉行「茶•經」聚會，讓大家一面品茶、一面分享這個月的讀經心得，彼此團契、互相勉勵。歡迎眾兄姊在辦公室玻璃窗外報名表報名參加。
- 9) **《哥林多後書》主日學**：如何在艱難的光景中，仍可以堅定心志事奉上帝呢？面對被信徒質疑和攻擊，保羅向哥林多教會再發出書信，保羅在《哥林多後書》多次提及個人的感受和經歷，細述自己的心志和事奉體驗。  
《哥林多後書》主日學於 5 月 4 日開始，至 7 月 13 日(6 月 15 日暫停一次)逢主日上午 9:30 至 10:30，由黃慧君牧師和盧晉傑宣教師任教。鼓勵兄姊在辦公室玻璃窗外報名表報名參加。查詢：盧晉傑宣教師。

10) 《上水堂劇場 (佈道) 演出計劃 2025》：燈下屋 (重演)

「在你人生最難過的關口，如何感到溫暖？！原來，有燈，就有光，有光，就有路，就會搵到溫暖。」

日期：2025年5月24日(六)晚上8:00

地點：中華基督教會屯門堂

對象：屯門區內家庭及坊眾

演員：莊錦裳 黃國威 盧慧怡 柯忠良 盧心弦 劉月喬

信息分享：陳國輝宣教師

現場伴奏/伴唱：陳孔嘉執事 盧晉傑宣教師 黎明恩 廖加愉

編劇/導演：馬志豪

音響/燈光：陳文浩

後台：趙志鑫、廖蔚霖

宣傳/陪談/跟進：中華基督教會屯門堂

查詢：陳國輝宣教師(上水堂) 蘇永翰宣教師(屯門堂)

11) **肢體消息**：陳國輝宣教師的父親陳洪弟兄因心跳急速入住荃灣仁濟醫院，醫生檢查發現有大腸桿菌，因吞嚥困難現在需要插胃喉餵食。請代禱記念，求主醫治早日康復。

12) 「華人基督教聯會」110周年會慶：將於5月5日下午及晚上以「基督在人間」為主題假國際博覽館二號展館舉行盛大的「110周年會慶感恩崇拜暨餐會」，本堂為會員堂也有代表出席參與，與會眾同以頌讚感恩為祭，榮歸上帝。誠請兄姊為聯會禱告，使用聯會聯繫各會員堂推動主的福音工作。

### 13 ) 上水堂 2025 年 4 月及 5 月份活動及特別聚會預告：

以下為上水堂四月份活動預告，請兄姊預留時間參與各項活動或聚會，誠請兄姊禱告記念。

日期	時間	事工/活動	負責單位
4 月 27 日(日)	上午 11:00	聖經主日	講員： 盧晉傑宣教師
4 月 27 日(日)	下午 12:45	「茶•經」聚會	教牧同工
4 月 30 日(三)	晚上 7:30-9:00	晚間祈禱會	教牧同工
5 月 4 日(日)	上午 11:00	聖餐主日	教牧同工
5 月 4 日(日)	下午 1:30	堂會	堂會主席
5 月 4 日(日)	堂會後	堂會成員/ 堂委會成員退修	教牧同工
5 月 8 日(四)	上午 10:30	愛心派米行動	關懷部/陳國輝 宣教師
5 月 11 日(日)	上午 11:00	懇親主日	講員:陳志雄先生
5 月 24 日(六)	晚上 8:00	劇場佈道： 屯門堂	陳國輝宣教師
5 月 28 日(三)	晚上 7:30-9:00	晚間祈禱會	教牧同工

## 禮堂冷氣系統認獻計劃

認獻期：現在至 2025 年 12 月 31 日

目標：HK\$500,000

工程期：2025 年 2 月中旬至 3 月底

鼓勵兄弟們憑信心認獻一個特定金額，可以以個人、家庭、團契、小組名義，以一筆過奉獻、分期奉獻或每月定額奉獻，於 2025 年 12 月 31 日完成。

截止 2025 年 3 月 31 日，

認獻金額：HK\$328,000

已收奉獻：HK\$292,000

奉獻方法：

1) 現金

將現金放入奉獻封註明「冷氣系統」及個人資料再投入奉獻箱或辦公室。

2) 劃線支票

支票抬頭寫「中華基督教會上水堂」(英文為 THE CHURCH OF CHRIST IN CHINA SHEUNG SHUI CHURCH)，然後入奉獻封註明「冷氣系統」及個人資料再投入奉獻箱或辦公室。

3) 銀行轉帳

恒生銀行 255-502704-0

THE C OF CHRIST I C S S C

然後將存款收據正本連同兄弟姓名 WhatsApp 往 26700032。

4) 轉數快 FPS

FPS ID 113704563

THE CHURCH OF CHRIST IN CHINA SHEUNG SHUI CHURCH

然後將存款收據正本連同兄弟姓名 WhatsApp 往 26700032。

詳情：



參與奉獻：



# 主日事奉人員

	上水堂		主蔭堂		基新堂	
	4月27日	5月4日	4月27日	5月4日	4月27日	5月4日
	主日崇拜	主日崇拜	主日崇拜	主日崇拜	主日崇拜	主日崇拜
主席：	張芝妹值理	侯萬香值理	黃碧筠姊妹	謝舒樺姊妹	馮楚琪姊妹	張衛倫傳道
講員：	盧晉傑宣教師	陳匯寶牧師	吳瑞如宣教師	劉碧琪宣教師	陳國輝宣教師	譚智康宣教師
啟應：	李韻怡姊妹	譚靜心姊妹	/	/	吳劍鋒弟兄	羅智恒弟兄
預備聖餐：	/	王金成執事	/	/	/	/
襄禮：	/	陳國輝宣教師		/		
差遣祝福/祝禱	黃慧君牧師	黃慧君牧師	吳瑞如宣教師	劉碧琪宣教師	/	/
詩班員：	/	上水堂詩班	/	/	/	/
電琴：	陸穎恩姊妹	李韻怡姊妹	/	/	/	/
鋼琴：	/	陳孔嘉執事	鄺愛琮姊妹	鄺愛琮姊妹	姚凱瑩姊妹	姚凱瑩姊妹
音響：	林志江弟兄 趙志鑫弟兄	何文樂弟兄 廖迦南弟兄	謝晉誠弟兄	謝誠德弟兄	梁家輝弟兄	葉泰和弟兄
插花：	鍾麗卿姊妹	吳月華姊妹	鄺愛琮姊妹	/	/	/
值勤：	陳孔嘉執事	張巧玉值理	/	/	羅智恒弟兄	侯迪煒姊妹
招待：	陳維之姊妹 賴詠琴姊妹 廖婉儀姊妹	陸兆泉值理 王喜真姊妹 羅秀萍姊妹	柯忠良弟兄	馮惠洲弟兄	陳慧敏姊妹 曾浚昇弟兄 林祉彤姊妹	吳劍鋒弟兄 柯萍姊妹 陳嘉祐弟兄
司事：	洪麗祥姊妹 吳婉琮姊妹 林引弟姊妹 黃國威弟兄	李翠翹姊妹 鄭觀偉弟兄 鄭活婷姊妹 張芝妹值理	李麗姊妹	伍健志弟兄	彭巧瑩姊妹	何俊邦弟兄
關懷天使：	鄧志昌弟兄 吳素英值理	戴麗虹值理 莊貞霞姊妹	/	/	李潔麗姊妹	鄧文亮弟兄
兒童崇拜：	廖加愉姊妹 吳月華姊妹 盧慧怡姊妹 朱允呈姊妹 廖改煥姊妹 李少君姊妹 戴麗虹值理	盧慧嫻值理 楊美玲姊妹 李少君姊妹 盧晉傑宣教師	莫秋雲姊妹	梁錦添弟兄	/	/

## 受難節崇拜出席人數：64

上主日崇拜統計資料	上水堂及基新堂	主蔭堂
出席崇拜	成人 107 人 兒童 23 人	成人 28 人 兒童 3 人
網上崇拜 (收看直播)	3 人次	
祈禱會	8 人	
聖餐	102 人	23 人
基本奉獻	\$10,236.00	\$3,724.00
冷氣系統認捐計劃	\$500.00	

# 祈禱事項



上主說：我的殿必稱為萬民禱告的殿

- 1) **為弟兄姊妹學習聖經禱告**：今天是聖經主日，願眾兄姊有一顆渴慕主話語的心，每天到主跟前聆聽祂的聖言，也願意在教會主日學或課程中裝備自己，讓屬靈生命繼續成長。
- 2) **為教會劇場事工禱告**：請為《燈下屋》於 5 月 24 日在本會屯門堂演出禱告，請為台前幕後工作人員有健康的身心靈禱告，求主保守眾人可以在工作、家庭生活、學校生活、排劇各方面都可以平衡。又請為講員陳國輝宣教師禱告，求主幫助他預備信息，讓新朋友認識福音。
- 3) **三堂堂會/堂委會成員退修**：於 5 月 4 日舉行，願主使用，讓三堂堂會/堂委會成員在退修中安靜得力，並能互相代禱。
- 4) **為香港祈禱**：新冠在本港社區的活躍程度近來有所上升，求主保守幼兒及兒童，長者和長期病患者等身體健康。
- 5) **為世界祈禱**：為美國政府於外交、關稅、科技、貿易和俄烏戰爭等議題訂立的政策帶來之影響祈禱。求主幫助各國政府有智慧妥善應對，並以民眾的生活福祉為考慮。
- 6) **主蔭堂**：請記念今日下午堂務委員會會議，願主保守各堂委彼此同心，能有智慧策劃及帶動眾兄姊一起參與教會各項事工。
- 7) **基新堂 —— 為堂校事工禱告**：本年栽培訓練營已結束，願上主親自看顧撒下的種子、成長中的幼苗及生命，引領同學們尋求祢，與祢建立連結。

# 本堂聚會、團契及小組

## 主要聚會

主日崇拜	主日上午十一時正	禮堂及直播
兒童崇拜	主日上午十一時正	副堂
兒童崇拜「小學組」(小三至小六)	主日上午十一時正	副堂
祈禱會	主日崇拜後	禮堂
晚間祈禱會	每月最後一周星期三晚上七時三十分	祈禱室

## 團契及小組聚會

團契及小組聚會	時間	內容
伊甸園小組 (大專及初職)	第三主日崇拜後	分享
以利亞團契 (青年)	第三主日崇拜後	分享
保羅團契 (在職)	第四主日崇拜後	分享
馬利亞團契 (婦女)	第三主日下午一時十五分	探訪天平頤康之家
弟兄小組 (弟兄)	第三主日下午一時	分享
夫婦小組 (已婚)	第二主日崇拜後	分享
亞居拉團契 (已婚)	第四主日崇拜後	分享
約書亞團契 (已婚)	第二主日下午一時	分享
迦勒團契 (長者)	主日上午九時三十分	查經

### 中華基督教會上水堂

地址：新界上水馬會道23號

電話：2670 0032

傳真：2673 5762

電郵：GodBless@SheungShuiChurch.org.hk

Facebook:



網址：



### 中華基督教會主蔭堂 (分堂)

聚會地址：新界葵涌石蔭商場平台B-C座 (主蔭幼稚園內)

主蔭坊：新界葵涌藍田街18號創新科技中心1302室

電話：2638 8931

電郵：Anani@SheungShuiChurch.org.hk

### 中華基督教會基新堂 (分堂)

地址：新界粉嶺蝴蝶山路8號 (基新中學校內)

電話：3488 3136

電郵：KeiSan@SheungShuiChurch.org.hk